

MODULO DI ADESIONE APPLICATION FORM

Bologna 6-9/09/2019



SANA Store è l'area espositiva nella quale gli espositori possono vendere direttamente al pubblico i propri prodotti.

SANA Store è ubicato all'interno dei nuovissimi padiglioni 28, 29 e 30 del Quartiere Fieristico di Bologna.

L'area è disponibile in singoli stand di 12mq. allestiti; l'acquisto di questo secondo spazio è consentito solo alle aziende che espongono a Sana 2019 nei settori Alimentazione biologica e Cura del corpo naturale e bio.

La partecipazione a SANA Store sarà possibile fino ad esaurimento degli spazi disponibili.

SANA Store is the Showroom Area where the Company exhibiting can sell their products directly to the public.

SANA Store is located in the new pavilions 28, 29 and 30 of the Bologna Exhibition Centre.

This area is available into single pre-fitted booths of 12 sqm.; the purchase of this second stand is only allowed to Sana 2019 Exhibitors in the Organic Food area and Natural and Organic Personal Care area. Participation in SANA Store will be possible subject to availability of exhibiting spaces.

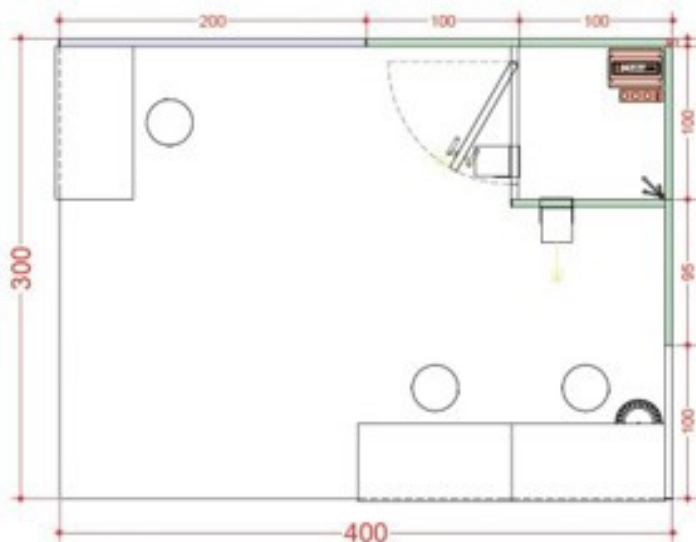

IN ALLEGATO IL MODULO PER ADERIRE A SANA STORE 2019 DA COMPILARE E INVIARE A:
ATTACHED THE FORM TO PARTECIPATE AT SANA 2019 TO FILL IN AND TO SEND TO:
SANA@BOLOGNAFIERE.IT

MODULO DI ADESIONE APPLICATION FORM

Bologna 6-9/09/2019

DATI PER FATTURAZIONE / INVOICING DATA

Ragione Sociale dell'Espositore (indicare la stessa Ragione Sociale indicata sulla domanda di partecipazione a Sana 2019)
Exhibitor's Company name (please indicate the same company name as in Sana 2019 Application Form)

Indirizzo / Address _____ CAP / Poste Code _____ Città / Town _____

Codice Fiscale _____ Partita IVA _____ Codice per fattura elettronica _____
Company Identification NR VAT Code

Tel. / Phone _____ E-mail amministrativa / Administrative email _____

Incaricato dei contatti / Contact person _____

DATI PER L'INSEGNA DELLO STAND / DATA FOR THE STAND SIGN

SETTORE MERCEOLOGICO DEI PRODOTTI IN VENDITA / TYPE OF PRODUCTS ON SALE

Alimentazione biologica / Organic Food Cura del corpo naturale e bio / Natural and Organic Personal Care

COSTI PER AREE ESPOSITIVE / RATES FOR EXHIBITION SPACE	Cod.	€	Quantità Nr. Quantity Nr.	Importo € Total
Spazio allestito 12 m ² / Pre-fitted area (12 sqm)	A15	600	N.	€
			TOTALE (+IVA di legge) TOTAL (+VAT if due)	€

Data Date	Timbro e firma del legale rappresentante Stamp and signature	X
--------------	---	---

Per quanto riguarda le "Condizioni Generali di Partecipazione al Salone" si rimanda a quelle presenti nel retro della Domanda di Partecipazione di Sana.
The General Terms and Conditions governing participation in Sana Shop are those indicated on the back of the SANA Participation Application form.

Ai sensi e per gli effetti di cui agli articoli 1341 e 1342 del codice civile, si approvano specificamente le clausole riguardanti: Forma e irrevocabilità della domanda di partecipazione (Art. 2) - Discrezionalità dell'Organizzatore (Art. 2, 4) - Facoltà di risolvere o di recedere dal contratto ovvero di sospendere l'esecuzione (Art. 3, 4, 6, 7, 8, 21, 25) - Clausola penale (Art. 3, 6, 8, 9) - Rinuncia a indennizzi o risarcimenti (Art. 5, 6) - Limitazioni alla facoltà di recesso; (Art. 6, 21, 22) - Limitazione o esonero di responsabilità (Art. 8, 9, 11, 12, 13, 15, 17, 18, 20) - Assunzione di responsabilità (Art. 8, 10, 11, 12, 16, 18, 20, 24) - Modalità di fornitura di servizi (Art. 17, 19) - Foro territorialmente competente in via esclusiva (Art. 23) - Trattamento dati e prestazione consenso (Art. 25)

According to Art. 1341 - 1342 of the Civil Code, we hereby approve and sign specifically clauses concerning: Irrevocability of the application form (Art.2) - Discretionary power of BolognaFiere (Art. 2, 4) - Power of annulling, backing out and stopping a contract (Art. 3, 4, 6, 7, 8, 21, 25) - Penal clause (Art. 3, 6, 8, 9) - Renunciation of refunds and allowances (Art. 5, 6) - Restrictions to the withdrawal power (Art. 6, 21, 22) - Restrictions or exemption from responsibility (Art. 8, 9, 11, 12, 13, 15, 17, 18, 20) - Acceptance of responsibility (Art. 8, 10, 11, 12, 16, 18, 20, 24) - Supply utilities and services (Art. 17, 19) - Exclusive competent Court of Law (Art. 23), Handling of personal data (Art. 25).

Data Date	Timbro e firma del legale rappresentante Stamp and signature	X
--------------	---	---

La presente domanda avrà valore solo se completa della doppia firma
The application is valid only if it carries both the required signatures

Copia da restituire a BolognaFiere / To be returned to BolognaFiere