



an event by

**BolognaFiere spa**

Viale della Fiera, 20 - 40127 Bologna, Italia
 PEC: bolognafiere@pec.bolognafiere.it
 Capitale Sociale 106.780.000,00 i.v.
 C.F. - P. IVA e Reg. Imp.
 BO 00312600372 - REA BO367296

Show office

Via Alfieri Maserati, 16 - 40128 Bologna, Italy
 Ph. +39 051 282111 - Fax +39 051 6374031
 sana@bolognafiere.it - www.sana.it

34° salone internazionale del biologico e del naturale
 34th international exhibition of organic and natural products

BolognaFiere 8-11/09/2022

Modulo per prenotazioni pubblicitarie
Advertising opportunities form

PRENOTAZIONI PUBBLICITARIE RISERVATE AGLI ESPOSITORI / ADVERTISING APPLICATION FORM FOR EXHIBITORS ONLY

Ragione sociale della Ditta Espositrice / Company name.....
 Indirizzo completo / Address - City - ZIP Code Nazione / Country
 Telefono / Phone..... Fax E-mail.....
 Partita IVA / VAT code.....
 Incaricato dei contatti / Contact person..... Cellulare / Mobile E-mail

Preso visione delle condizioni riportate sul retro, che ai sensi di legge dichiara di conoscere in ogni loro parte e di accettare integralmente senza alcuna riserva, chiede di poter disporre delle sottoindicate posizioni pubblicitarie.

Having read the regulations on the back of this document, the undersigned company declares that it is aware of its contents in every detail, accepts them in full without reservation, and wishes to utilise the following advertising positions.

GUIDA GRATUITA AI PADIGLIONI / FREE GUIDE TO HALLS (dimensioni / dimensions 15 x 21 cm)

Distribuita gratuitamente in Fiera ai visitatori e ai giornalisti / Spread for free inside the fair district to visitors and press

Posizioni / Positions	Dimensioni / Dimensions in cm	Quantità Numbers	Tariffe unitarie Unit rates	Totale IVA esclusa Total VAT excluded
Pagina 4 colori / 4-colour page	15x21	€ 1.000	€
Piedino / Footer	15x5	€ 200	€
Doppia pagina / Double page	30x21	€ 2.200	€
2a di copertina / Inside front cover	15x21	€ 1.500	€
3a di copertina / Inside back cover	15x21	€ 1.500	€
4a di copertina / Back cover	15x21	€ 2.500	€
TOTALE IVA ESCLUSA / TOTAL VAT EXCLUDED				€

Da consegnare entro il 28/07/2022: File dell'impianto in formato PDF/TIFF/EPS con abbondanza di 3 mm per lato e testi in tracciato + una prova di stampa.
Required material to be sent before 28/07/2022: File of layout in PDF/TIFF/EPS format, plus 3 mm cut per side and text converted into outlines + proof.

Inviare a/Send to sana@bolognafiere.it

CARTELLONISTICA DI QUARTIERE / POSTERS IN FAIR DISTRICT (vedi pianta allegata al presente modulo / see map attached to this form)

La realizzazione dei cartelli è a cura e a spese dell'espositore. I cartelli pubblicitari (In forex) dovranno pervenire in quartiere 3 giorni prima della data di inizio della manifestazione. Posters are produced at the exhibitor's care and expense. Advertising posters (in forex) must be delivered to the Fair 3 days before the opening date.

Posizioni / Positions	Dimensioni / Dimensions in cm	Quantità Numbers	Tariffe unitarie Unit rates	Totale IVA esclusa Total VAT excluded
Posizione Tipo / Position A	n.1 cartello bifacciale (FOREX) / One 2-sided poster 100x140cm (forex)	€ 700	€
Posizione Tipo / Position C	n.2 cartelli monofacciali (FOREX) / Two 1-sided posters 140x300cm (forex)	€ 800	€
Posizione Tipo / Position D	Stendardo monofacciale (PVC) / 1-sided poster 200x400cm (pvc)	€ 800	€
Posizione Tipo / Position E+F	n.2 cartelli monof.li 143x143cm + n.2 cartelli monof.li 215x50cm (forex) Two 1-sided posters 143x143cm + two 1-sided posters 215x50cm (forex)	€ 800	€
Posizione Tipo / Position G	Cartello monofacciale / 1-sided poster 400x120cm (forex)	€ 2.000	€
Posizione Balconata / Balcony Position	n.1 posizione balconata / One balcony position 420x100 cm (forex)	€ 2.500	€
Basi Mobili / Mobile basis A	n.1 cartello bifacciale / One 2-sided poster 140x200 cm (forex)	€ 1.000	€
Basi Mobili / Mobile basis B	n.1 cartello bifacciale / One 2-sided poster 100x140 cm (forex)	€ 900	€
Ledwall	Ingresso / Entrance Ovest Costituzione - statico / static - dinamico / dynamic Palazzo della Cultura e dei Congressi	n. / nr. 1 n. / nr. 1 n. / nr. 1	€ 2.000 € 5.000 € 5.000	€ € €
Strutture fisse / Fixed Posters	n. 3 cartelli ingresso Costituzione 150x210cm (forex) Three 1-sided posters Costituzione Entrance 150x210cm (forex)	€ 800	€
Posizioni Speciali / Special Position	Posizioni retroilluminate ingresso Nord / Backlit position Nord Entrance n. 2 (1 per lato / side) n. 6 (3 per lato / side)	€ cad 1.100 € cad 500	€ €
TOTALE IVA ESCLUSA / TOTAL VAT EXCLUDED				€

IL MATERIALE VA INVIATO A / SEND ALL MATERIALS TO: Magazzino C.F.P. - Settore Grafico - Via Alfieri Maserati, 13 - 40128 BOLOGNA

SPONSORIZZAZIONI / SPONSORSHIP

Posizioni / Positions

	Quantità Numbers	Tariffe unitarie Unit rates	Totale IVA esclusa Total VAT excluded
Cordino portabadge / Lanyard badge holder	20.000	€ 12.000	€
Spazio biglietto visitatori / Ticket space visit	€ 10.000	€
Spazio biglietto buyers / Ticket space buyers	€ 10.000	€
TOTALE IVA ESCLUSA / TOTAL VAT EXCLUDED €			
	Tariffe unitarie / Unit rates	Totale IVA esclusa / Total VAT excluded	
Attività di sampling / Sampling activity	€ 2.000	€	
<i>Solo per espositori / For exhibitors only</i>			

OPPORTUNITÀ PUBBLICITARIE ON-LINE / ADVERTISING OPPORTUNITIES ON-LINE WWW.SANA.IT

Posizione / Position	Tipologia / Typology	Dimensioni / Copertura Dimensions / Period	Tariffa Unitaria / unit rates	Totale Iva esclusa / total Vat excluded
WEBSITE	prenotazione: entro due settimane prima della data di attivazione <i>reservation: within two weeks before the activation date</i> materiali: una settimana prima / <i>materials: a week before</i>			
Banner Home Page	1 banner a rotazione (max 2 clienti in contemporanea) <i>/ 1 banner rotating (max 2 advertisers)</i>	984x90 3 mesi (lug/ago/sett) <i>3 months (jul/aug/sept)</i>	€ 1.100	€
Banner Ticker footer	1 banner fisso in tutte le pagine del sito <i>/ 1 fixed banner in all pages of website</i>	984x90 3 mesi (lug/ago/sett) <i>3 months (jul/aug/sept)</i>	€ 1.400	€
Banner Box	1 banner fisso in pagina "info generali" <i>/ 1 fixed banner on "general information" page</i>	230x230	€ 1.500	€
Banner Box	1 banner fisso in pagina "catalogo espositori" <i>/ 1 fixed banner on "exhibitor catalogue"</i>	458x840	€ 2.000	€
E-MAIL MKTG	prenotazione: entro due settimane prima della data di invio <i>reservation: within two weeks before the date of dispatch</i> materiali: una settimana prima / <i>materials: a week before</i>			
Banner in Newsletter	1 banner promo (max 2 clienti per invio) / <i>1 promo banner (max 2 advertisers for each mailing)</i>	600x50 1 invio / 1 mailing	€ 1.200	€
Sponsorship Newsletter	1 banner + 1 box redazionale dedicato: strillo + immagine (max 1 cliente per invio) / <i>1 banner + 1 editorial box dedicated: text/claim + image (max 1 customer per mailing)</i>	600x50 1 invio / 1 mailing 183x183	€ 1.800	€

OFFERTA PROMO / SPECIAL OFFER

Posizione / Position	Tipologia / Typology	Dimensioni / Copertura Dimensions / Period	Tariffa Unitaria / unit rates	Totale Iva esclusa / total Vat excluded
Banner Home Page website	1 banner a rotazione (max 2 clienti in contemporanea) / <i>1 banner rotating (max 2 advertisers)</i>	984x90 3 mesi (lug/ago/sett) <i>3 months (jul/aug/sept)</i>	€ 2.500	€
Sponsorship Newsletter	1 banner + 1 box redazionale dedicato: strillo + immagine (max 1 cliente per invio) / <i>1 banner + 1 editorial box dedi- cated: text/claim + image (max 1 customer per mailing)</i>	600x50 1 invio / 1 mailing 183x183		€

VISIBILITÀ SOCIAL / SOCIAL MEDIA ADVERTISING

Tweet o Post su LinkedIn <i>Tweet or LinkedIn post</i>	€ 1.200	€
Post su Instagram o Facebook <i>Instagram or Facebook post</i>	€ 1.200	€

TOTALE IVA ESCLUSA / TOTAL VAT EXCLUDED €

Timbro e firma del legale rappresentante / Stamp and signature of legal representative

Data / Date

Inviare il modulo compilato via e-mail o fax entro il / This form is to be sent by e-mail or fax within **29/08/2022** a / to:
BolognaFiere S.p.A. - e-mail: sana@bolognafiere.it - Fax. +39 051 6374031

CONDIZIONI GENERALI

- 1) Possono inoltrare "Richiesta per pubblicità visiva" tutte le ditte partecipanti al Salone cui la richiesta si riferisce, nonché quelle che svolgono attività di servizio al settore. È facoltà di BolognaFiere ammettere pubblicità entro più ampi ovvero entro più ristretti limiti.
- 2) Le richieste per pubblicità dovranno pervenire a BolognaFiere almeno 60 giorni prima della data di inizio del Salone e dovranno essere sottoscritte dal legale rappresentante della ditta richiedente. Dette richieste impegnano validamente e irrevocabilmente la ditta richiedente, ma non costituiscono obbligazione per BolognaFiere. In caso di decisione affermativa, BolognaFiere ne invierà comunicazione alla ditta richiedente almeno 30 giorni prima della data di inizio del Salone, con lettera raccomandata A.R. BolognaFiere avrà facoltà di accogliere anche eventuali richieste che pervenissero a meno di 60 giorni dall'inizio del Salone riservandosi di darne conferma entro il giorno precedente l'inaugurazione del Salone stesso.
- 3) BolognaFiere, per esigenze tecniche e organizzative, si riserva la facoltà di modificare le posizioni richieste o concordate e limitare le forme pubblicitarie, anche se già confermate, nonché, per causa di forza maggiore, di recedere dal contratto in tutto o in parte, senza diritto per la ditta a indennità o risarcimento per nessun motivo, salvo soltanto l'eventuale rimborso totale o proporzionale dell'importo versato. BolognaFiere si riserva di assegnare posizioni pubblicitarie anche non risultanti dai documenti ufficiali predisposti.
- 4) Contestualmente o successivamente alla raccomandata A.R. contenente l'accettazione della richiesta per pubblicità, BolognaFiere invierà la fattura relativa all'inserzione richiesta. Il pagamento dell'importo di detta fattura, nonché di altre spese eventualmente sostenute da BolognaFiere in ordine all'attuazione della richiesta per pubblicità, dovrà avvenire prima dell'inizio dei lavori di allestimento dello stand. Qualora l'utente non esponga al Salone, il pagamento dovrà avvenire comunque prima della data di apertura del Salone.
- 5) La ditta richiedente, in caso di rinuncia per legittima comprovata impossibilità, potrà richiedere a BolognaFiere lo scioglimento dell'impegno con raccomandata A.R. almeno 60 giorni prima della data di inizio del Salone, pagando per spese e danni il 50% dell'intera quota di pubblicità, salvo ogni altro eventuale diritto di BolognaFiere. Se la rinuncia avvenisse a meno di 60 giorni prima della data di inizio del Salone, la ditta è tenuta comunque al pagamento dell'intero importo, restando in facoltà di BolognaFiere di richiedere il rimborso dei maggiori danni diretti e indiretti.
- 6) La ditta dovrà consegnare a BolognaFiere gli elementi pubblicitari, allestiti a propria cura e spese e rigorosamente rispondenti alle prescrizioni indicate, non oltre il terzo giorno antecedente la data di inaugurazione del Salone. BolognaFiere ne curerà il collocamento nei punti stabiliti e lo smontaggio al termine del Salone stesso. Nel caso in cui gli elementi pubblicitari vengano consegnati dopo il terzo giorno antecedente la data di inaugurazione del Salone o non siano conformi alle prescrizioni indicate, BolognaFiere si riserva la facoltà di non collocarli, senza che ciò costituisca per l'utente diritto a rimborso alcuno.
- 7) La collocazione e lo smontaggio di elementi pubblicitari di dimensioni eccedenti quelle prescritte, comunque precedentemente approvati per iscritto da BolognaFiere, dovranno essere effettuati a cura e spese della ditta, la quale è tenuta a comunicare a BolognaFiere se vi provvederà con personale proprio o mediante ditta da essa incaricata.
- 8) La ditta è tenuta a provvedere al ritiro e all'allontanamento dal quartiere fieristico dei propri elementi pubblicitari entro e non oltre 3 giorni dalla data di chiusura del Salone; trascorso tale termine, BolognaFiere si riterrà autorizzata a procedere alla distruzione degli elementi pubblicitari ancora giacenti, salva e impreviata ogni altra azione da parte di BolognaFiere, per risarcimento danni e oneri eventualmente sostenuti.
- 9) Resta a totale ed esclusivo carico della ditta ogni responsabilità civile e penale per qualsiasi danno causato a persone o a cose che dovesse derivare, direttamente o indirettamente, dagli elementi pubblicitari esposti; resta altresì a carico della ditta ogni e qualsiasi responsabilità derivante dal contenuto dei messaggi pubblicitari. BolognaFiere non assume responsabilità alcuna per il furto, la distruzione o il danneggiamento degli elementi pubblicitari.
- 10) Nell'ipotesi che BolognaFiere, avvalendosi della sua facoltà discrezionale, apporti modifiche alle date di svolgimento del Salone, la pubblicità verrà effettuata nelle nuove date stabilite e l'utente sarà tenuto al pagamento di quanto pattuito ancorché il periodo di manifestazione sia diverso da quello inizialmente previsto. Nell'ipotesi di soppressione del Salone, il contratto di pubblicità si intenderà automaticamente risolto senza che BolognaFiere sia tenuto al risarcimento di danni di sorta.
- 11) BolognaFiere trasferisce all'utente l'obbligo di osservare le prescrizioni della Pubblica Autorità preposta alla vigilanza sui locali aperti al pubblico. Il richiedente accetta la giurisdizione italiana e l'applicazione delle leggi italiane anche se il contratto venga concluso all'estero. Per ogni e qualsiasi controversia sarà esclusivamente competente il Foro di Bologna. Per quanto non previsto dalle presenti Condizioni Generali, valgono le norme del Codice Civile. Ogni diritto del richiedente farà carico soltanto ed esclusivamente su BolognaFiere, mentre ogni e qualsiasi obbligo di comportamento del richiedente nell'ambito del quartiere fieristico si intende assunto dal richiedente medesimo anche nei confronti di BolognaFiere, che sarà quindi legittimato - in caso di inosservanza - ad agire direttamente anche contro il richiedente.

La ditta richiedente dichiara di approvare specificamente le condizioni contenute nei seguenti articoli delle condizioni generali:

The applicant declares that it specifically approves the conditions contained in the following general terms and conditions:

3 - (facoltà di modifica o di recesso ed esonero da responsabilità) / (*right of modification or withdrawal and exemption from liability*)

5 - (facoltà di recesso) / (*right of withdrawal*)

6 - (facoltà di non esecuzione del contratto) / (*right of non-performance*)

9 - (responsabilità dell'utente ed esonero di responsabilità di BolognaFiere) / (*liability of advertiser and exemption from liability of BolognaFiere*)

10 - (modifica alle date di svolgimento del Salone, sua soppressione; esonero da responsabilità) / (*change of dates or cancellation of Exhibition; exemption from liability*)

11 - (responsabilità per osservanza prescrizioni di pubblica autorità; giurisdizione italiana; applicazione delle leggi italiane; Foro competente; obblighi verso BolognaFiere).
(*responsibility to obey instructions of public authorities; Italian jurisdiction; application of Italian law; competent Court; obligations to BolognaFiere*)

GENERAL TERMS AND CONDITIONS

- 1) "Applications for Visual Advertising" may be sent by all companies participating in Sana and by companies providing services to the sector. BolognaFiere reserves the right to permit advertising within wider or more restricted limits.
- 2) Advertising applications must be received by BolognaFiere at least 60 (sixty) days prior to the opening date of the Exhibition and must be signed by the applicant's legal representative. Applications validly and irrevocably bind the applicant but do not bind BolognaFiere in any way. If an application is approved, BolognaFiere will so inform the applicant at least 30 (thirty) days prior to the opening date of the Exhibition by means of registered letter with return receipt. BolognaFiere will have the right to accept applications received less than (sixty) days prior to the opening date of the Exhibition, with right to give confirmation by the day preceding the opening date of the Exhibition.
- 3) For technical and organisational reasons, BolognaFiere reserves the right to change the positions requested or agreed to and to limit advertising, even if already confirmed, and, for reasons of force majeure, to withdraw from this contract in whole or in part. Any or all such actions will not give rise to any right to indemnity or damages in favour of the advertiser, with the sole exception of possible total or proportional reimbursement of the amount previously paid. BolognaFiere reserves the right to assign advertising positions other than those specified in official documents.
- 4) BolognaFiere will send the invoice for the requested advertisement simultaneously with or subsequent to the registered letter with return receipt containing approval of the application. The amount of the invoice, as well as all other costs incurred by BolognaFiere to implement the advertising request, must be paid before the start of any set-up work on the stand. If the advertiser is not an exhibitor at the Exhibition, payment must be made prior to the opening date of the Exhibition.
- 5) In case of withdrawal due to proven legitimate impossibility, the advertiser may request BolognaFiere to cancel the contract by means of registered letter with return receipt at least 60 (sixty) days prior to the opening date of the Exhibition, with payment of 50% (fifty percent) of the entire advertising cost as expenses and damages, without prejudice to any other rights of BolognaFiere. If the request for withdrawal is received less than 60 (sixty) days prior to the opening date of the Exhibition, the advertiser will be required to pay the entire amount, without prejudice to BolognaFiere's right to demand additional direct and indirect damages.
- 6) The advertiser must deliver the advertising elements, produced at its own care and expense and strictly conforming to specifications, to BolognaFiere no later than three days preceding the opening date of the Exhibition. BolognaFiere will install the elements at the agreed points and remove them at the conclusion of the Exhibition. If the advertising elements are delivered less than three days preceding the opening date of the Exhibition or do not conform to specifications, BolognaFiere reserves the right not to install them; such non-installation will not generate any right of reimbursement for the advertiser.
- 7) The installation and removal of advertising elements exceeding the specified dimensions (subject to written approval by BolognaFiere) must be done at the advertiser's care and expense. The advertiser is required to notify BolognaFiere as to whether such work will be done by its own personnel or by a third party.
- 8) The advertiser is required to pick up and remove its advertising elements from the Fair District no later than 3 (three) days after the conclusion of the Exhibition. After such deadline, BolognaFiere will be authorised to destroy any remaining advertising elements, without prejudice to BolognaFiere's right to claim damages and reimbursement of all expenses incurred.
- 9) The advertiser will have full and sole civil and criminal liability for any damage to persons or property that may derive, directly or indirectly, from the exhibited advertising elements. Likewise, the advertiser will have any and all liability deriving from the content of its advertising messages. BolognaFiere assumes no liability for any theft or destruction of or damage to the advertising elements.
- 10) If BolognaFiere exercises its discretionary right to change the dates of the Exhibition, the advertisement will be displayed on the new dates and the advertiser will be required to pay the stipulated price even though the exhibition period differs from that initially scheduled. If the Exhibition is cancelled, the advertising contract will automatically be resolved and BolognaFiere will not be required to pay any damages.
- 11) BolognaFiere transfers to the advertiser the obligation to obey the instructions of Public Authorities patrolling areas open to the public. The advertiser accepts Italian jurisdiction and the application of Italian law even if this contract is stipulated in a foreign country. The Court of Bologna will have exclusive competence in the event of any dispute. The provisions of the Italian Civil Code will apply to any matters not provided for in these General Terms and Conditions. The advertiser may assert its rights solely and exclusively with regard to BolognaFiere, whereas it is understood and agreed that all of the advertiser's obligations regarding its conduct in the Fair District are assumed with regard to BolognaFiere as well, and BolognaFiere will have the right to take action against the advertiser in case of the advertiser's default in such obligations.

Timbro e firma del legale rappresentante / Stamp and signature of legal representative

Data / Date

.....

Inviare il modulo compilato via e-mail o fax entro il / This form is to be sent by e-mail or fax within 29/08/2022 a / to:
BolognaFiere S.p.A. - e-mail: sana@bolognafiere.it - Fax. +39 051 6374031

POSIZIONE TIPO / POSITION **A**1 cartello 100x140 cm bifacciale / *One 2-sided poster (100x140cm)*

(forex)



N. posizioni disponibili / <i>N. positions available</i>			60
Larghezza <i>Width</i>	Altezza <i>Height</i>	Spessore min. <i>Min. thickness</i>	Spessore max <i>Max. thickness</i>
100 cm	140 cm	1,0 cm	1,3 cm
POSIZIONE: nel vialetto fra i padiglioni 25/26 <i>PLACEMENT: along the walkway between Halls 25/26</i>			

POSIZIONE TIPO / POSITION **C**2 cartelli monofacciali / *Two 1-sided posters*

(forex)



N. posizioni disponibili / <i>N. positions available</i>			10
Larghezza <i>Width</i>	Altezza <i>Height</i>	Spessore max <i>Max. thickness</i>	
140 cm	300 cm	2 cm	
POSIZIONE: Ingresso Ovest Costituzione <i>PLACEMENT: Ovest Costituzione Entrance</i>			

POSIZIONE TIPO / POSITION **D**Stendardo monofacciale / *1-sided poster*

(pvc)



N. posizioni disponibili / <i>N. positions available</i>			10
Larghezza <i>Width</i>	Altezza <i>Height</i>		
200 cm	400 cm		
POSIZIONE: Ingresso Ovest Costituzione <i>PLACEMENT: Ovest Costituzione Entrance</i>			

POSIZIONE TIPO / POSITION **E+F**2+2 cartelli monofacciali / *Two+two 1-sided posters*

(forex)



N. posizioni disponibili / <i>N. positions available</i>			5+5
Larghezza <i>Width</i>	Altezza <i>Height</i>	Spessore max <i>Max. thickness</i>	
143 cm	143 cm	1,5 cm	
215 cm	50 cm	1,5 cm	
POSIZIONE: Ingresso Ovest Costituzione <i>PLACEMENT: Ovest Costituzione Entrance</i>			

POSIZIONE TIPO / POSITION **G**

Cartelli rigidi monofacciali / *1-sided posters*

(forex)



N. posizioni disponibili / <i>N. positions available</i>		2
Larghezza <i>Width</i>	Altezza <i>Height</i>	Spessore max <i>Max. thickness</i>
400 cm	120 cm	1 cm
POSIZIONE: Ingresso Ovest Costituzione <i>PLACEMENT: Ovest Costituzione Entrance</i>		

POSIZIONE TIPO / POSITION **BALCONATA/BALCONY**

Cartello rigido monofacciale / *1-sided poster*

(forex)



N. posizioni disponibili / <i>N. positions available</i>		1
Larghezza <i>Width</i>	Altezza <i>Height</i>	Spessore max <i>Max. thickness</i>
420 cm	100 cm	1 cm
POSIZIONE: Ingresso Ovest Costituzione <i>PLACEMENT: Ovest Costituzione Entrance</i>		

POSIZIONE TIPO / POSITION **BASI MOBILI/MOBILE BASIS**

Cartelli bifacciali / *2-sided posters*

(forex)



A

Larghezza <i>Width</i>	Altezza <i>Height</i>	Spessore max <i>Max. thickness</i>
140 cm	200 cm	1,3 cm
POSIZIONE: su basi mobili / <i>PLACEMENT: mobile basis</i>		

B

Larghezza <i>Width</i>	Altezza <i>Height</i>	Spessore max <i>Max. thickness</i>
100 cm	140 cm	1,3 cm
POSIZIONE: su basi mobili / <i>PLACEMENT: mobile basis</i>		

POSIZIONE / POSITION **STRUTTURE FISSE**

Cartelli monofacciali / *1-sided posters*

(forex)



N. posizioni disponibili / <i>NR. positions available</i>		3
Larghezza <i>Width</i>	Altezza <i>Height</i>	Spessore max <i>Max. thickness</i>
150 cm	210 cm	1 cm
POSIZIONE: Ingresso Ovest Costituzione / <i>Ovest Costituzione Entrance</i> Lato tornelli / <i>Next to turnstiles</i>		
Fissaggio previsto con catenelle e conseguente foratura del pannello / <i>Fixed with chains, and therefore perforation of the posters is needed.</i>		

POSIZIONE TIPO / POSITION LEDWALL

LEDWALL EGO-P6SMD-O-B P6mm SMD3535 Outdoor Fixed Install., IP65 front / IP54 rear



N. posizioni disponibili / <i>NR. positions available</i>				1
Larghezza <i>Width</i>	Altezza <i>Height</i>	Formato video <i>Video format</i>	Risoluzione <i>Resolution</i>	Formato file <i>File format</i>
864 cm	460.8 cm	16/9	consigliata 1920x1080 reale 1440x766	MP4 - MOV - MPEG
POSIZIONE: Ingresso Ovest Costituzione / <i>PLACEMENT: Ovest Costituzione Entrance</i>				

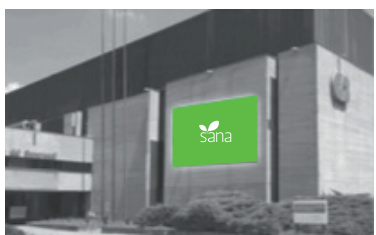

N. posizioni disponibili / <i>NR. positions available</i>				1
Larghezza <i>Width</i>	Altezza <i>Height</i>	Formato video <i>Video format</i>	Risoluzione <i>Resolution</i>	Formato file <i>File format</i>
691 cm	384 cm	16/9	consigliata 1280x720 reale 1152x640	MP4 - MOV - MPEG
POSIZIONE: / <i>PLACEMENT: Palazzo della Cultura e dei Congressi</i>				

POSIZIONE / POSITION SPECIALE/SPECIAL

Postazione retroilluminata / *Backlit position*

N. posizioni disponibili / <i>NR. positions available</i> 1		Oppure <i>Or</i>	N. posizioni disponibili / <i>NR. positions available</i> 3	
Larghezza <i>Width</i>	Altezza <i>Height</i>	Oppure <i>Or</i>	Larghezza <i>Width</i>	Altezza <i>Height</i>
1350 cm	240 cm		450 cm	240 cm
POSIZIONE: Ingresso Nord / <i>PLACEMENT: Nord Entrance</i>				
Caratteristiche: stampa su BUNNER BACKLIGHT (telo retroilluminato in pvc) / <i>printed on pvc backlit canvas</i>				

POSIZIONE TIPO / POSITION **F_{NO} 1-2**

Telo in PVC Retroilluminato / *Backlit PVC Canvas*

N. pannelli disponibili / <i>No. available panels</i>			2
Larghezza <i>Width</i>	Altezza <i>Height</i>	Spessore min. <i>Min. thickness</i>	
1350 cm	240 cm	---- cm	
POSIZIONE: Ingresso Nord <i>PLACEMENT: North</i>			

POSIZIONE TIPO / POSITION **P_{MO1}**

Pannello monofacciale/bifacciale / *Single-two sided sign*



N. pannelli disponibili / <i>No. available panels</i>			5
FRONT		SIDE	
Larghezza <i>Width</i>	Altezza <i>Height</i>	Larghezza <i>Width</i>	Altezza <i>Height</i>
318 cm	422 cm	136 cm	422 cm
POSIZIONE: Supporti Mobili <i>PLACEMENT: Mobile graphic support</i>			

POSIZIONE TIPO / POSITION **P_{MO2}**

Totem autoportanti da esterno / *free standing outdoor totem*



N. pannelli disponibili / <i>No. available panels</i>		<i>su richiesta / upon request</i>	
Larghezza <i>Width</i>	Altezza <i>Height</i>		
150 cm	300 cm		
POSIZIONE: Supporti Mobili <i>PLACEMENT: Mobile graphic support</i>			

POSIZIONE TIPO / POSITION **P_{MO3}**

Totem autoportanti da interno / *free standing indoor totem*



N. pannelli disponibili / <i>No. available panels</i>			<i>su richiesta / upon request</i>
Larghezza <i>Width</i>	Altezza <i>Height</i>	Spessore max <i>Max. thickness</i>	
150 cm	300 cm	---- cm	
POSIZIONE: Supporti Mobili <i>PLACEMENT: Mobile graphic support</i>			

POSIZIONE TIPO / POSITION **P_{MO4}**

Totem autoportanti da esterno / *free standing outdoor totem*



N. pannelli disponibili / <i>No. available panels</i>		<i>su richiesta / upon request</i>	
Larghezza <i>Width</i>		Altezza <i>Height</i>	
70 cm		100 cm	
100 cm		140 cm	
POSIZIONE: Supporti Mobili <i>PLACEMENT: Mobile graphic support</i>			

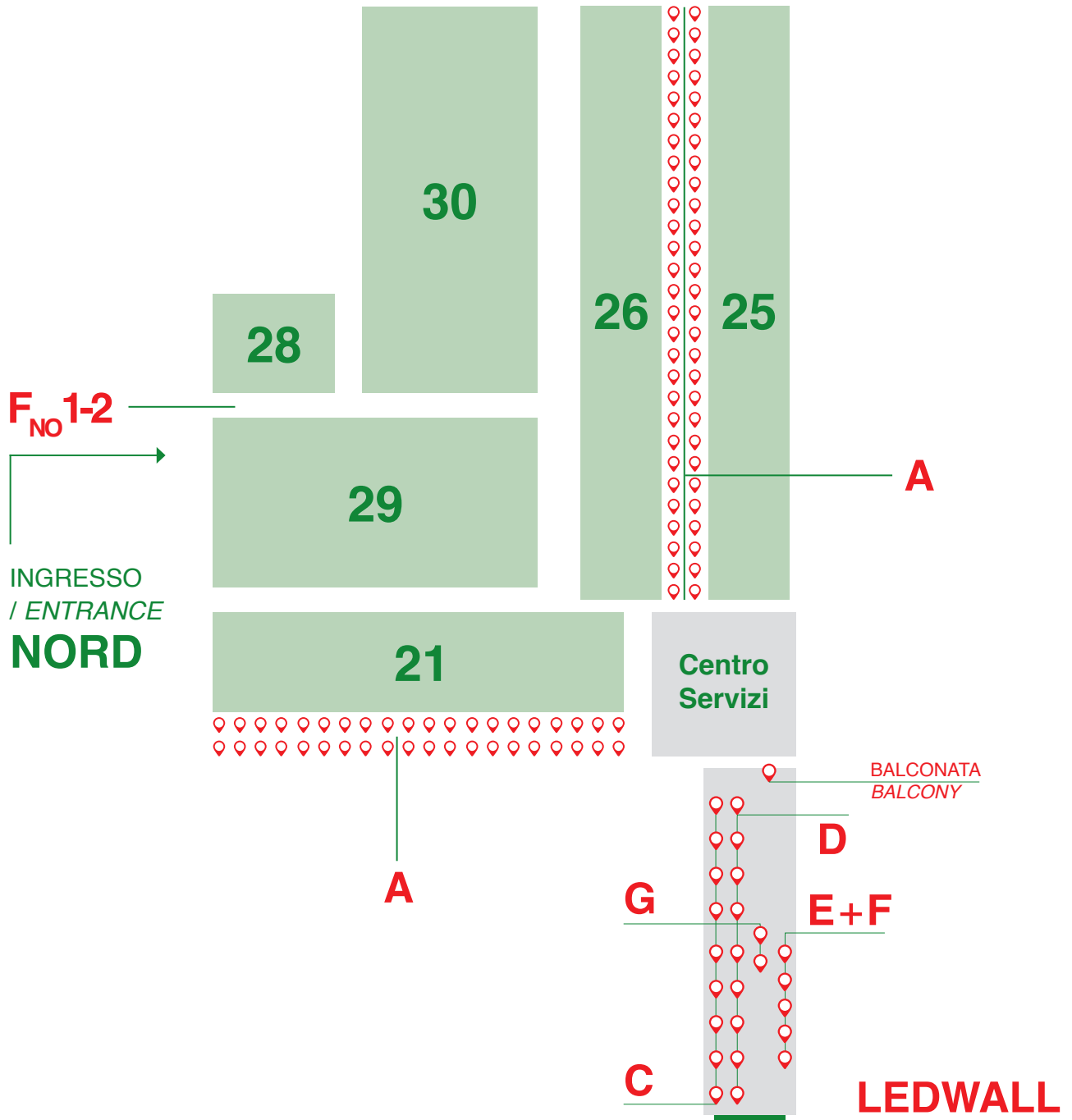

INGRESSO / ENTRANCE OVEST COSTITUZIONE